

Over 180 km of experiences in the land of Stella, Boschi e Laguna.

STAI is an invitation to stop by and discover through cycle touring routes the land of Stella, Boschi e Laguna.

The name of the STAI "Stella, Boschi, Laguna" project is an invitation to discover by foot or bicycle the territory surrounding the Stella river, which is home to the following municipalities: Bertolio, Carlino, Castions di Strada, Marano Lagunare, Muzzana del Turignano, Palazzolo dello Stella, Pocenia, Preconico, Rivignano Teor, Ronchis, Talmassons and Varmo. Over 50 partnering institutions and companies are involved in the project, inviting everyone to discover the great historic, naturalistic and enogastronomic heritage cradled by this land rich in woods and water.



More than 180 km of easy and light cycle-pedestrian paths crossing the beautiful landscapes of Friuli Venezia Giulia.

STAI routes are sustainably reachable by train (stopping at Latisana or San Giorgio di Nogaro stations), or by bike via national and European cycling routes; in particular the Adriatic Sea Cycle Route (FVG 2) which belongs to the TrILive National Cycling Route connecting Trieste and Venice. The best way to visit Friuli Venezia Giulia is by bike, enjoying the cycle touring loop trails developed by STAI and stopping by the different areas to discover the history, enogastronomic traditions and natural habitats of the region.

The "STAI Stella, Boschi, Laguna" project is carried out by the partners and co-financed by the Rural Development Program of the Autonomous Region of Friuli Venezia Giulia - Intervention 16.71 - Cooperation strategies for territorial development.



Partnering institutions

Municipalities of Bertolio, Carlino, Castions di Strada, Marano Lagunare, Muzzana del Turignano, Palazzolo dello Stella, Pocenia, Preconico, Rivignano Teor, Ronchis, Talmassons, Varmo, IUAV Venezia, Istituto statale Paolino d'Aquileia, Collegio geometri di Udine, Riserve naturali di Marano Lagunare, ETPI - Ente Tutela Patrimonio Ittico, Consorzio bonifica bassa friulana, Associazione CE.F.A.P., Proloco Cuore dello Stella aps.

Partnering companies

Società agricola verde stella s.s., Il soreli società semplice agricola, Soc agr valle ca' del lovo s.r.l., Azienda agricola la sisile, Bernardi Gianfranco, Tenuta Marianis s.r.l. soc. agr., Semiverdi di De Giusti Stefania, Tammaro Massimo, Sterpo borgo verde società agricola r.l., Comuzzi Renzo, Loner Carlo, Corte Tomasin di Domasin Ellis, De Eccher soc. agr. a r.l., Governo Serena, Azienda agricola Zucco Marina, Deana Gilberto, Società agricola Paulitti e c. s.s., Società agricola stefani s.s di stefani flavia e gigante alido (olistella), Società agricola Madonna della Neve s.s., Bertagnin Virginia, Azienda agricola Grossutti Daniele e Federico, S.S. agricola Debora Sbaiz, Paradis società agricola di Emiliano Subacchi & c., Antonietti Maria Clotilde, eredi virgili ezio di Virgili Cristian & C sas, Il mosaico (consorzio di coop sociali), Zanello Giovanni, Azienda agricola Battaglia Claudio, Le fornaci di Zarnic di Forgiarini Federico, Ghenda Fausto, Reguta di Anselmi Giuseppe e Luigi soc. agr. s.s., Santa Maria sas di Pavan Nico e c., Saturno di Zentilin Adriano e c. sas, Zentilin Robi.

Legend

Cycle touring itineraries

- Access to STAI cycle routes
- Access to pedestrian paths
- STAI cycle touring itineraries

Access points to STAI cycle touring itineraries

- Via Lungolaguna Trento 1, Lignano Sabbiadoro
- Via Ghebo dei Sassi 1, Preconico
- Riva Nicolò Tommaseo 3, Marano Lagunare
- Via Aquileia, Carlino
- Via Fornaci 54, Palazzolo dello Stella
- Via Aquileia - Strada Sacile, Carlino
- Intersection of Via Roma with Via dell'Emigrante, Palazzolo dello Stella
- Corso Italia 60, Ronchis
- Via IV Novembre 64, San Gervasio, Carlino
- Via Maggiore 1, Muzzana del Turignano
- Via Lenarduzza intersection with Via Zavattina, Carlino
- Via Ciase dal Bosc, Ronchis
- Via Stroppagalto 9, Pocenia
- Intersection of Via Roma with Via Aris and Via Bandis, Pocenia
- Via Casale Lugugnana, Rivignano Teor
- Biotopo Selvuccis e Prat dal Top, Pocenia
- Via Aris, Teor, Rivignano Teor
- Intersection between SR353 and Via Udine, Castions di Strada
- Via Rivignano 15, Torsa, Pocenia
- Intersection of Via Torsa with Via Rivignano, Aris, Rivignano Teor
- Via Lucina Savorgnan Giulietta 9, Aris, Rivignano Teor
- Via Chiesa 8, Aris, Rivignano Teor
- Via Cadorna 2, Rivignano Teor
- Chiusa sul Torrente Cormor (sluice gate), Talmassons
- Via Falduz 14, Rivignano Teor
- Via delle Fornaci 101, Torsa, Pocenia
- Via Stella incrocio Via Francesco Petrarca, Rivignano Teor
- Via Belvedere 15, Varmo
- Via San Giorgio 1, Morsano di Strada, Castions di Strada
- Via due Platani 19, Santa Marizza, Varmo
- Via Piave 3, Sterpo, Bertolio
- Mulino Braida (mill), Flambro, Talmassons
- Via Camillo Cavour 20, Flumignano, Talmassons
- Via Sanvidotto nei pressi di Villa Savorgnan, Talmassons
- Vicolo Chiuso 2, Bertolio

Other routes adjacent to the STAI cycle touring itineraries

- Terra dei Patriarchi itineraries
- Naturalistic walking trails
- Eurovelo 8
- Eurovelo 8 access point
- Sea lines
- Saturno Da Geremia boat tours
- Battello Santa Maria boat tours
- Zentilin Robi boat tours
- Moorings
- Extraterritorial connections
- STAI Stella Boschi Laguna Municipalities

Partnering Municipalities



Tasting itineraries

- Azienda Agricola Bertagnin Virginia (farm) / Virginia Ranch
- Azienda Agricola e Vitivinicola Gheda Fausto (farm and winery)
- Società Agricola Madonna della Neve S.S (farm)
- Tenuta Marianis (farm)
- Tenuta Ca' del Lovo (agriturismo)
- Azienda Agricola Stefani (farm) e Agriturismo Olistella
- Reguta (winery)
- Azienda Agricola Battaglia (farm)
- Azienda Agricola Comuzzi / Birra di San Giorgio (farm and beer production)
- Azienda Agricola e vitivinicola Paradis (farm and winery)
- Azienda Agricola Biologica Loner / Mela Bio (organic farm)
- Anaxim (farm)
- Società Agricola Verde Stella (farm) e Agriturismo Gastone
- Società Agricola Paulitti (farm)
- Spiripau (spirulina farm)
- Le Fornaci di Zarnic (farm)
- Agriturismo La Regina del Bosco
- Azienda Agricola Zucco Marina (farm)
- Azienda Agricola Tenuta Dibelgrado (farm)
- Corte Tomasin Olio Extravergine Fvg
- Villa Belgrado Maddalini De Prato Piacentini
- Trattoria Agristella
- Società agricola Sterpo / Sorgente del Gusto (farm)
- B&B Nikita
- Azienda Agricola e Agriturismo Pituello (farm)
- Azienda Agricola Biologica La Sisile (farm)
- Azienda Agricola Grossutti (farm)
- Cabert (winery)
- Villa Belgrado Romanelli
- Castello di Madrisio (castle)
- Villa Caratti Veritti
- Villa Caratti Fraccaroli
- Mulino di Aris (mill)
- Villa De Eccher
- Villa Savorgnan Ottelio
- Castello di Aris (castle)
- Villa Piacentini called 'Il Priorato'
- Castelletto
- Mulino Colo (mill)
- Fornace di Torsa (furnace)
- Mulino (mill)
- Oratorio Mater Amabilis
- Castelli di Varmo Superiore e Inferiore (castles)
- Villa Codroipo Rota Badoglio
- Castello di Flambruzzo (castle)
- Batteria di Varmo (artillery battery)
- Progetto Gaia Terra (ecovillage)
- Villa Belgrado Maddalini De Prato Piacentini
- Ex Forte di Varmo (former fort)
- Villa Belgrado Ostuzzi
- Villa Lotti di Gaspario Rizzi
- Villa Varmo Canciani Florio
- Il Mosaico, Consorzio coop sociali
- Castello di Belgrado (castle)
- Santa Marizza (fraction)
- Villa Bartolini-Tammaro
- Villa Agricola Mantica Cargnelli Cemazai Canciani Bartolini
- Mulino di Sterpo (mill)
- Castello di Sterpo - Villa della Torre Coloredo Verier
- Torre del Castello di Sterpo (castle tower)
- Mulino Calligaro (mill)
- Mulino Braida (mill)
- Centra di Flumignano (defensive wall)
- Villa Savorgnan
- Chiesa di Santa Maria Annunziata (church)
- Cortina di Flambro (curtain)
- Idrovora Punta Turignano (water pump)
- Centra di Virco (defensive wall)
- Torcitura di Borgomanero (textile manufacturing)
- Filanda di Bertolio (Ex) (silk industry)
- Centra di Bertolio (defensive wall)
- Cortina di Pozzecco (curtain)
- Churches

Cultural itineraries

- Idrovora Val Pantani 2 (water pump)
- Idrovora Val Pantani 1 (water pump)
- Idrovora Fraida (water pump)
- Batteria di Tiliano (artillery battery)
- Chiesa di Santa Maria della Neve (church)
- Baluardo Sant'Antonio (bastion)
- Villa Contareno Parmesan called Palazzo dei Provveditori
- Chiesa di San Martino Vescovo (church)
- Idrovora Punta Turignano (water pump)
- Idrovora Muzzanella (water pump)
- Forte di Preconico (fort)
- Opera di Rivarotta (artillery battery)
- Idrovora Volpares (water pump)
- Villa Cassis Faraone Hierschel De Minerbi Brian Bignami
- Castello di Preconico (castle)
- Cortina di Palazzolo (curtain)
- Chiesa di Santo Stefano Protomartire (church)
- Mulino Trezzara (mill)
- Cortina di Ronchis (curtain)
- Opera di Rivarotta (artillery battery)
- Villa Savorgnan Milocco
- Idrovora Spinedo (water pump)
- Mulino di Rivarotta (mill)
- Mulino di Muzzana (mill)
- Batteria di Modeano (artillery battery)
- Villa Barbarigo De Asarta
- Villa Sbrlavacca Michieli Fantin
- Cortina di Pocenia (curtain)
- Villa Strassoldo - Panciera di Zoppola Gambaro - Comisso
- Villa Mazarola Zanello
- Centra di Teor (defensive wall)
- Castello di Floraval (castle)

Public transport

- Railway line
- Train stations

- Waterways
- Regional Ecological Network - Stepping stones
- Regional Ecological Network - Core Area
- Residential areas

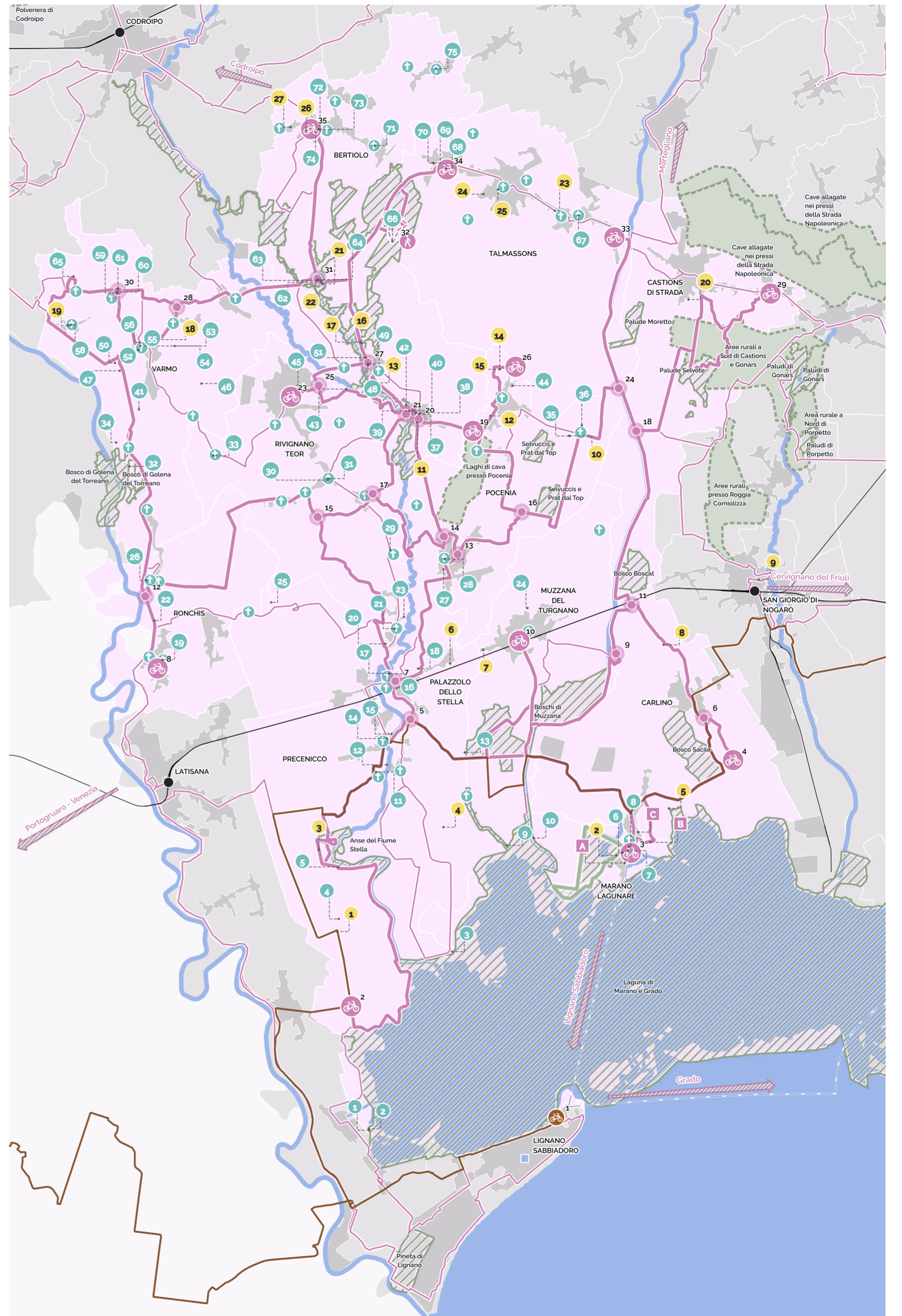

Scan the QR code and start journeying through our itineraries. Download the map and take it with you.